

CORP C1

Locuinta

Ac = 47.00 mp

Ad = 47.00 mp

Au = 34.30 mp

CORP C2

Construcție Anexa

Ac = 29.00 mp

Ad = 29.00 mp

Au = 18.20 mp

POT existent = 11.91%

CUT existent = 0.11

POT propus = 0.00%

CUT existent = 0.00

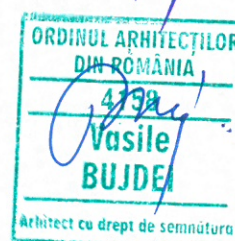
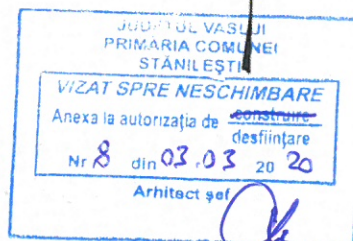
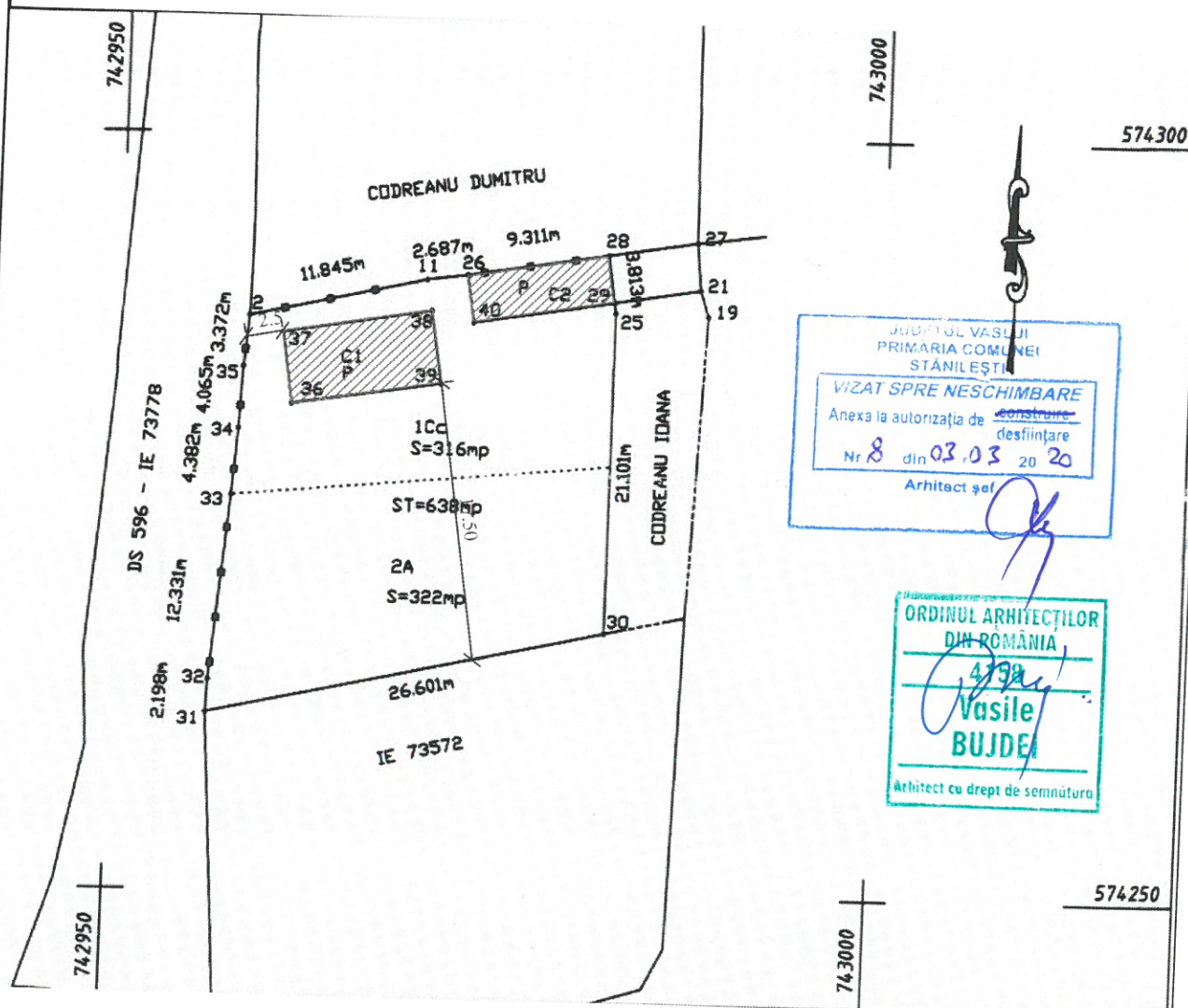

S1CC(curti-construcții) = 316.00 mp
S2A(arabil) = 322.00 mp

Supraf. teren total = 638.00 mp
(determinati topometric)

C1 - Locuinta, ce se va desfiinta
S cladire = 47.00 mp

C2 - Anexa, ce se va desfiinta
S cladire = 29.00 mp

SPECIFICATIE	NUME	SEMNAȚURA	CERINȚA	BENEFICIAR/EXPERTIZA NR./DATA
PFA ING. BLAJ IOAN CUI: 21630092				Beneficiari: TOLOVAN COSTEL SI TOLOVAN DANIELA Adresa: Sat Stanilesti, Com. Stanilesti Jud. Vaslui Titlu proiect: DESFIINTARE LOCUINTA C1 SI ANEXA C2 Amplasament: Sat Stanilesti, Com. Stanilesti Jud. Vaslui Titlu planșă: PLAN DE SITUATIE
SPECIFICATIE	NUME	SEMNAȚURA	scara:	Proiect nr. 8 FAZA D.T.A.D. PLANSA A1
SEF PROIECT	ing. Blaj Ioan		1/500	
PROIECTAT	Arh. Bujdei V.		data:	
DESENAT	ing. Blaj Ioan		2020	

C2 - Anexa Parter

PLAN FATADA PRINCIPALA

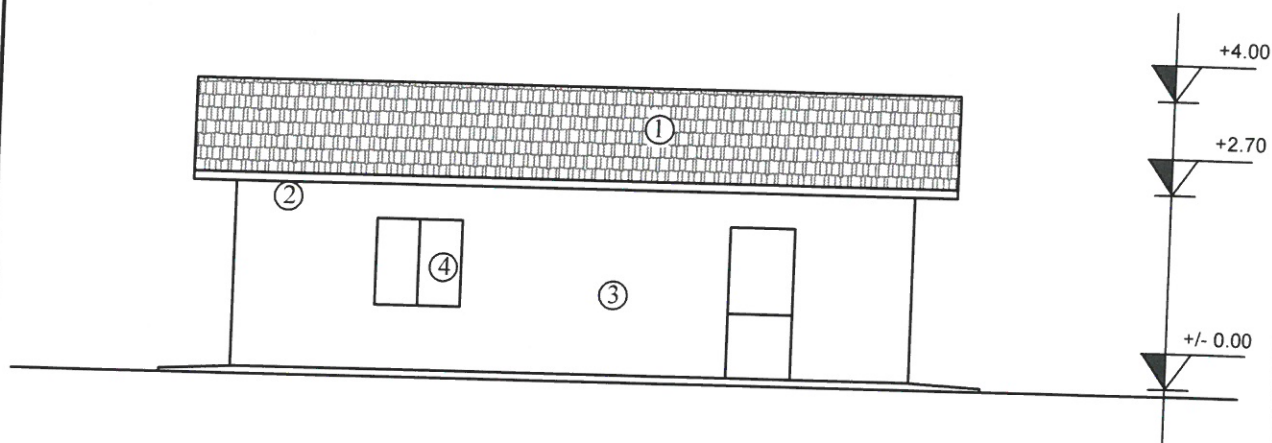

PLAN FATADA PRINCIPALA

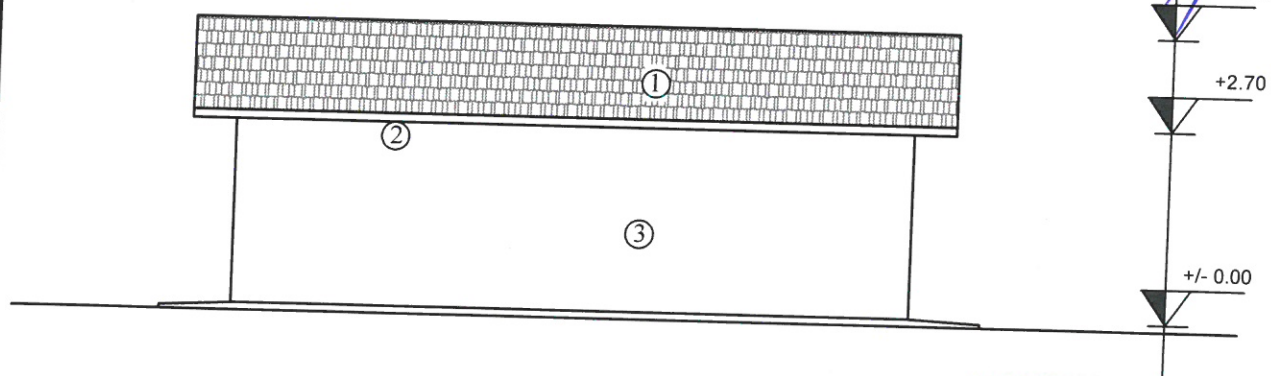

LEGENDA:

1. Invelitoare tigla
2. Pазie lemn
3. Tencuiala lut, spoita cu var hidratat
4. Tamplarie lemn rasinoase

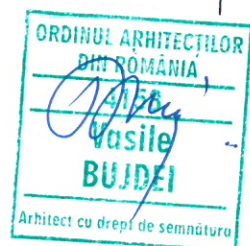
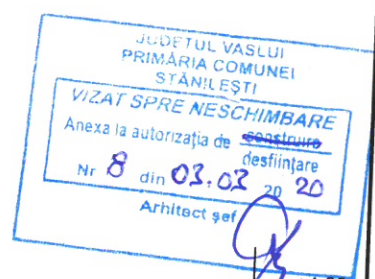

SPECIFICATIE	NUME	SEMNTATURA		BENEFICIAR/EXPERTIZA NR./DATA	
PFA ING. BLAJ IOAN CUI: 21630092				Beneficiari :	TOLOVAN COSTEL SI TOLOVAN DANIELA
				Adresa :	Sat Stanilesti, Com. Stanilesti Jud. Vaslui
				Titlu proiect:	DESFIINTARE LOCUINTA C1 SI ANEXA C2
				Amplasament:	Sat Stanilesti, Com. Stanilesti Jud. Vaslui
				Titlu planşa:	ANEXA
				FATADA PRINCIPALA SI SECUNDARA	
				Proiect nr. 8	FAZA D.T.A.D.
				PLANSA A5	
SPECIFICATIE	NUME	SEMNTATURA	scara:		
SEF PROIECT	ing. Blaj Ioan		1/100		
PROIECTAT	Arh. Bujdei V.		data:		
DESENAT	ing. Blaj Ioan		2020		

FATADA LATERAL DREAPTA

C2 - Anexa Parter

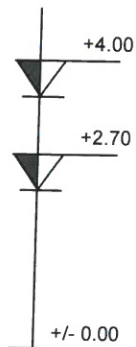
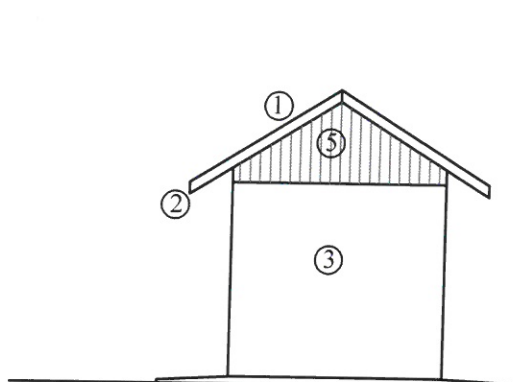

JUDEȚUL VASLUI
 PRIMĂRIA COMUNEI
 STĂNILEȘTI
 VIZAT SPRE NESCHIMBARE
 Anexa la autorizația de ~~construire~~
 desființare
 Nr. 8 din 03.03 2020
 Arhitect șef

FATADA LATERAL STANGA

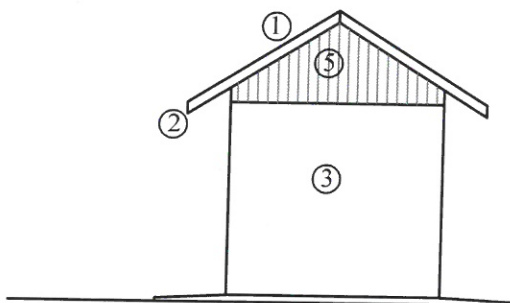

LEGENDA:

1. Invelitoare tigla
2. Pazie lemn
3. Tencuiala lut, spoita cu var hidratat
4. Tamplarie lemn rasinoase
5. Fromton scandura

ORDINUL ARHITECTILOR
DIN ROMANIA
158
Vasile
BUJDEI
Arhitect cu drept de semnatura

SPECIFICATIE		NUME	SEMNATURA	BENEFICIAR/EXPERTIZA NR./DATA	
<div>PFA ING. BLAJ IOAN</div> <div>CUI:21630092</div>				<div>Beneficiari : TOLOVAN COSTEL SI TOLOVAN DANIELA</div> <div>Adresa : Sat Stanilesti, Com. Stanilesti Jud. Vaslui</div>	Proiect nr. 8
				<div>Titlu proiect: DESFIINTARE LOCUINTA C1 SI ANEXA C2</div>	
SPECIFICATIE		NUME	SEMNATURA	<div>Amplasament: Sat Stanilesti, Com. Stanilesti Jud. Vaslui</div>	FAZA D.T.A.D.
SEF PROIECT		ing. Blaj Ioan	<div>scara: 1/100</div>		
PROIECTAT		Arh. Bujdei V.	<div>data: 2020</div>	<div>Titlu planşa: ANEXA FATADA DREAPTA SI STANGA</div>	PLANSA A6
DESENAT		ing. Blaj Ioan			